00042342

ZWEI SONATEN

für Pianoforte und Violoncell

von

L. VAN BEETHOVEN.

Dem König Friedrich Wilhelm II gewidmet.

Op. 5. No 2.

Beethovens Werke.

Serie 13. No 106.

Sonate No 2.

Adagio sostenuto ed espressivo.

VIOLONCELLO.

PIANOFORTE.

p *fp* Adagio sostenuto ed espressivo. *fp* *p*

tenuto.

fp *fp* *pp* *rinf.*

rinf.

p

cresc. *fp* *fp*

mf *cresc.* *fp* *fp*

Originalverleger: Artaria & Co in Wien.

B. 106.

Stich und Druck von Breitkopf & Härtel in Leipzig.

00042342

mf f p

mf

f

tenuto

ff

ff

f

3 3

p

p

cresc.

00042342

sf p

f decresc.

p

p decresc. pp

p sf

p sf sf

sf sf sf

sf sf ff pp

pp p sf sf sf

fp fp p sf pp pp pp

attacca:

Allegro molto più tosto presto.

p p

Allegro molto più tosto presto.

sempre p

p

f f

00042342

00042342

p

p

p

dolce

p

sf sf sf sf

ri - tar -

ri - tar -

- dan pp - do

p

cresc.

pp

p

cresc.

- dan - - do

sf sf sf sf sf sf

sf sf sf sf sf sf

sf sf sf sf sf sf

sf ff sf sf sf sf

sf sf

sf ff p

p dolce

sf p p tr tr tr

cresc. ff

sf ff

cresc. ff

00042342

8 (40)

p cresc.

p

sfp

sfp sf sf sf sf

p p

p

cresc.

ff ff

cresc

ff

sf

sf sf

00042342

sf sf sf sf

sf sf sf sf sf sf sf sf sf sf sf sf

f f fp

p

pp

p p p

cresc.
cresc.
ff
sf
sf
sf
fff
sf
sf
sf
sf
sf
sf
sf
sf
sf
sf
sf
sf
sf
sf
sf
sf
sf
p
p

00042342

p

p.

dolce

p

sf

sf

sf

sf

sf

sf

ri - tar - dan - do

pp

p

sf

sf

sf

sf

ri p tar dan pp do

p

cresc.

sf

cresc.

sf

sf

sf

sf

sf

sf

sf

ff

sf

sf

sf

sf

sf

sf

sf

ff

sf

00042342

sf sf sf sf sf

sf sf sf sf ff p

rinf. dolce

sf>p p p

cresc.

3 3

cresc.

ff fp cresc.

f

f f

00042342

ff sf sf sf

ff sf sf sf

sf sf sf p

sf f f sfp

cresc. ff

cresc. ff

ff sf

sf sf sf(8va)

00042342

00042342

18 (30) **RONDO.**

Allegro.

Allegro.

p *sf* *f*

sf *p* *fp*

fp *sf*

p *f*

fp

sf sf

p

pp p

p tr tr tr

sf

00042342

p

sfp

p

fp

p

sf

sf

sf

p

sf

sf

f

sf

sf

sf

sf

f

sf

00042342

00042342

f

f

00042342

00042342

00042342

00042342

00042342

mf mf p p

p p

> p cresc.

00042342

00042342

30 (62)

f *ff*

f *ff*

p *cresc.*

fp *cresc.*

p

p

f *f*

00042342

p

p

tr

p

00042342

32 (64)

ten. ten.

f *f* *p* *p*

sf *sf* *sf* *sf* *sf* *p*

f *p* *decresc.*

f

pp

f

sf *sf*

ff *sf* *sf* *sf* *sf* *ff*

Ludwig van Beethoven's Werke.

Vollständige kritisch durchgesehene überall berechtigte Ausgabe.

Mit Genehmigung aller Originalverleger.

Serie 13.

Für Pianoforte und Violoncell.

№				
105.	№ 1.	Sonate,	Op. 5. № 1.	in F.
106.	„ 2.	„	„ 5. „ 2.	„ Gm.
107.	„ 3.	„	„ 69.	„ A.
108.	„ 4.	„	„ 102. № 1.	„ C.
109.	„ 5.	„	„ 102. „ 2.	„ D.

№			
110.	12 Variationen	über ein Thema aus Händel's Judas Maccabäus,	in G.
111.	12 „	„ Mozart's Zauberflöte „Ein Mädchen oder Weibchen" Op. 66.	„ F.
111a.	7 „	„ „ „ „ „ „ „ „ Bei Männern welche Liebe fühlen"	„ Es.

Violoncell.

Leipzig, Verlag von Breitkopf & Härtel.

Die Resultate der kritischen Revision dieser Ausgabe sind Eigenthum der Verleger.

ZWEI SONATEN

für Pianoforte und Violoncell

von

L. VAN BEETHOVEN.

Beethovens Werke.

Serie 13. № 106.

Dem König Friedrich Wilhelm II gewidmet.

Op. 5. № 2.

VIOLONCELLO.

Adagio sostenuto ed espressivo.

Sonate № 2.

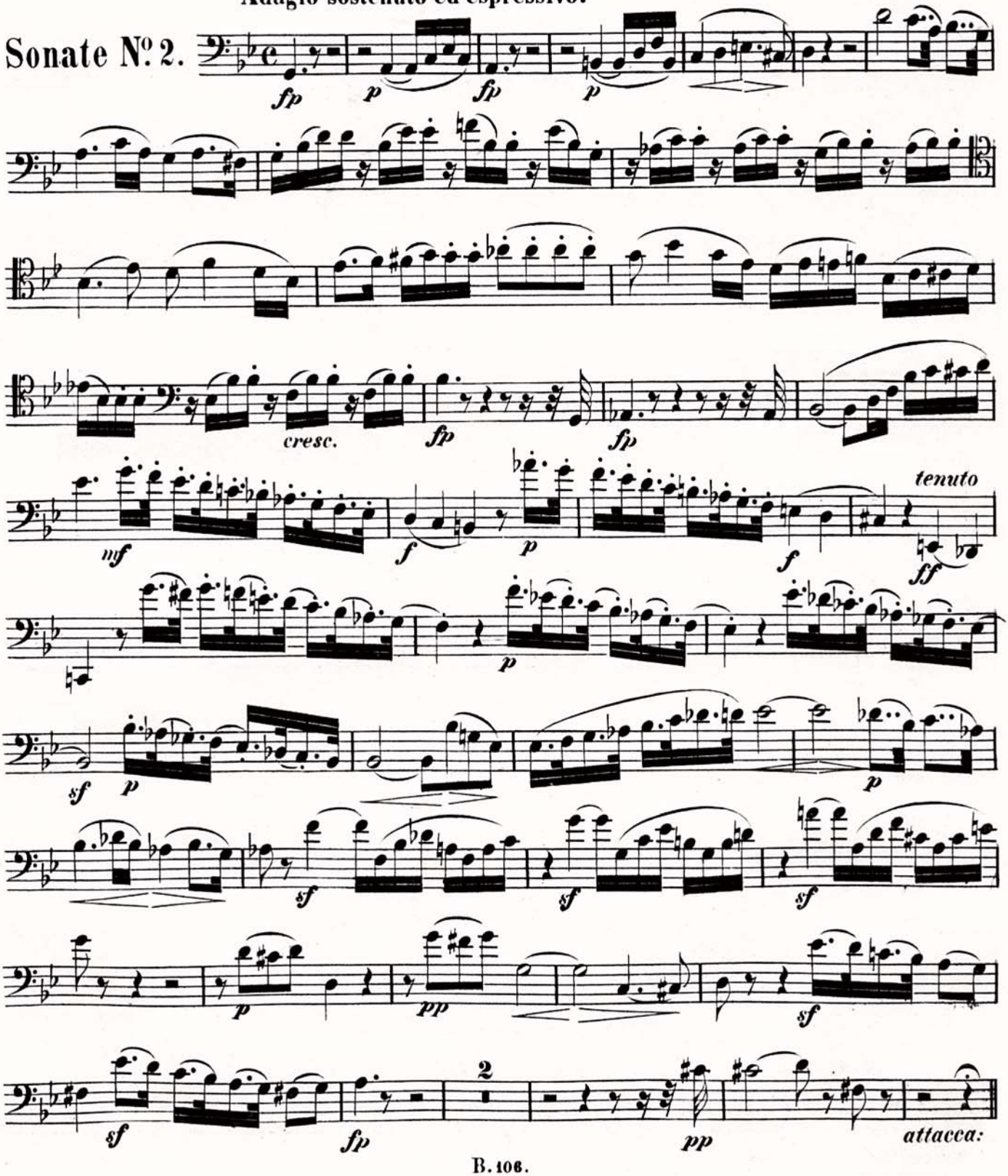

VIOLONCELLO.

Allegro molto più tosto presto.

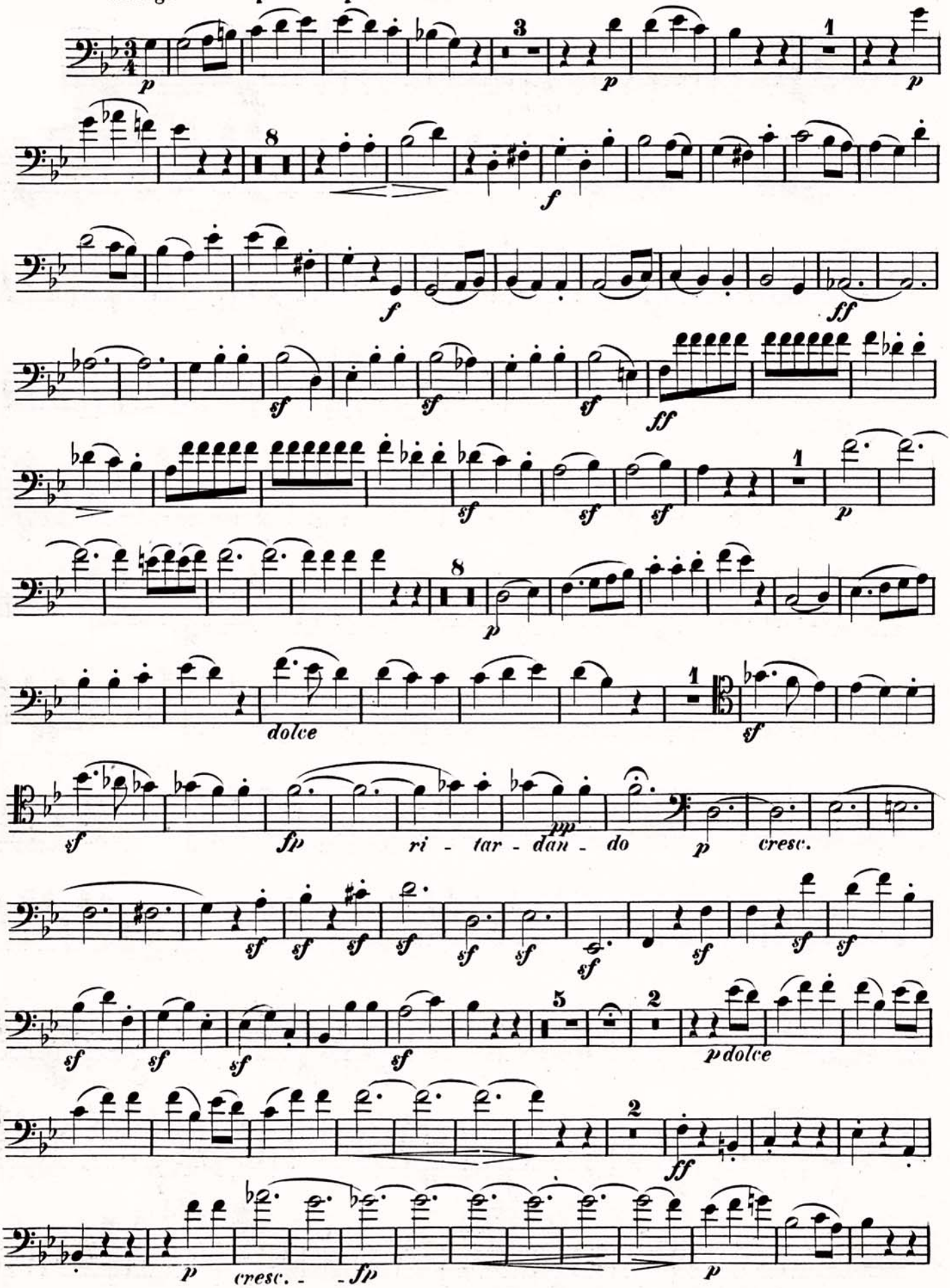

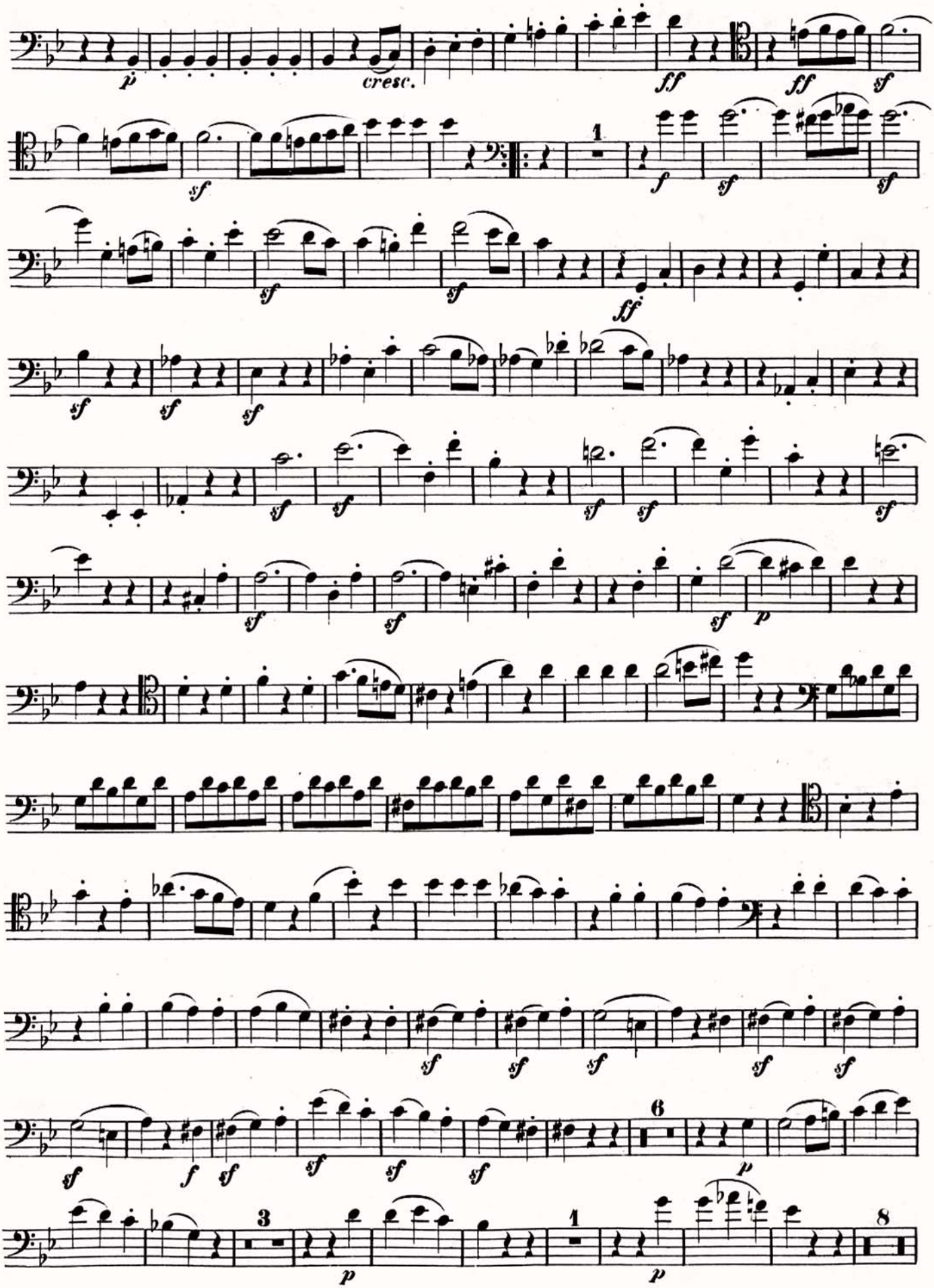
p
cresc.
ff
ff
sf
sf
1
f
sf
sf
sf
sf
ff
sf
sf
sf
sf
sf
sf
sf
sf
sf
sf
sf
p
sf
sf
sf
sf
sf
sf
f
sf
sf
sf
sf
6
p
3
p
1
p
8

VIOLONCELLO.

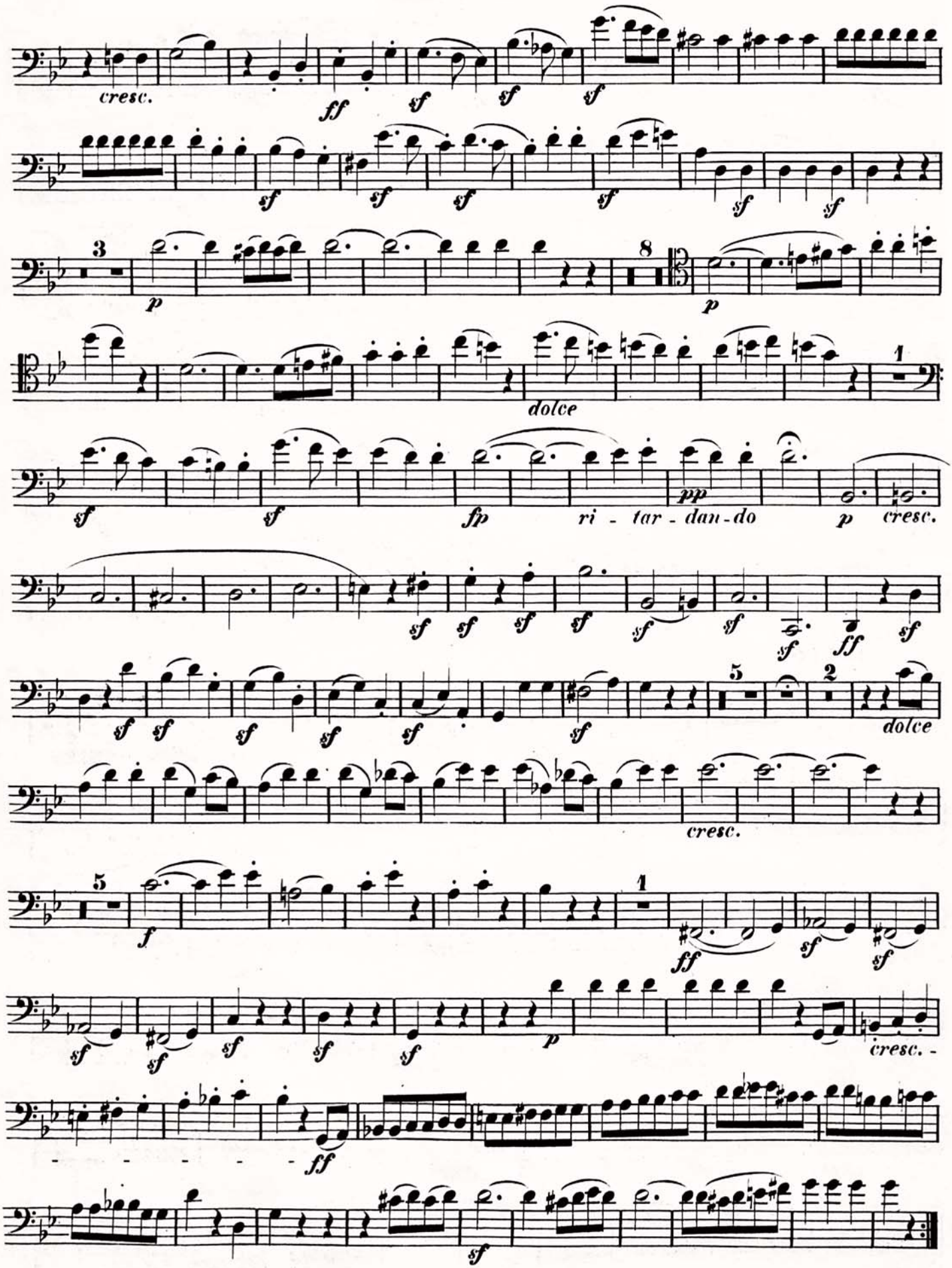

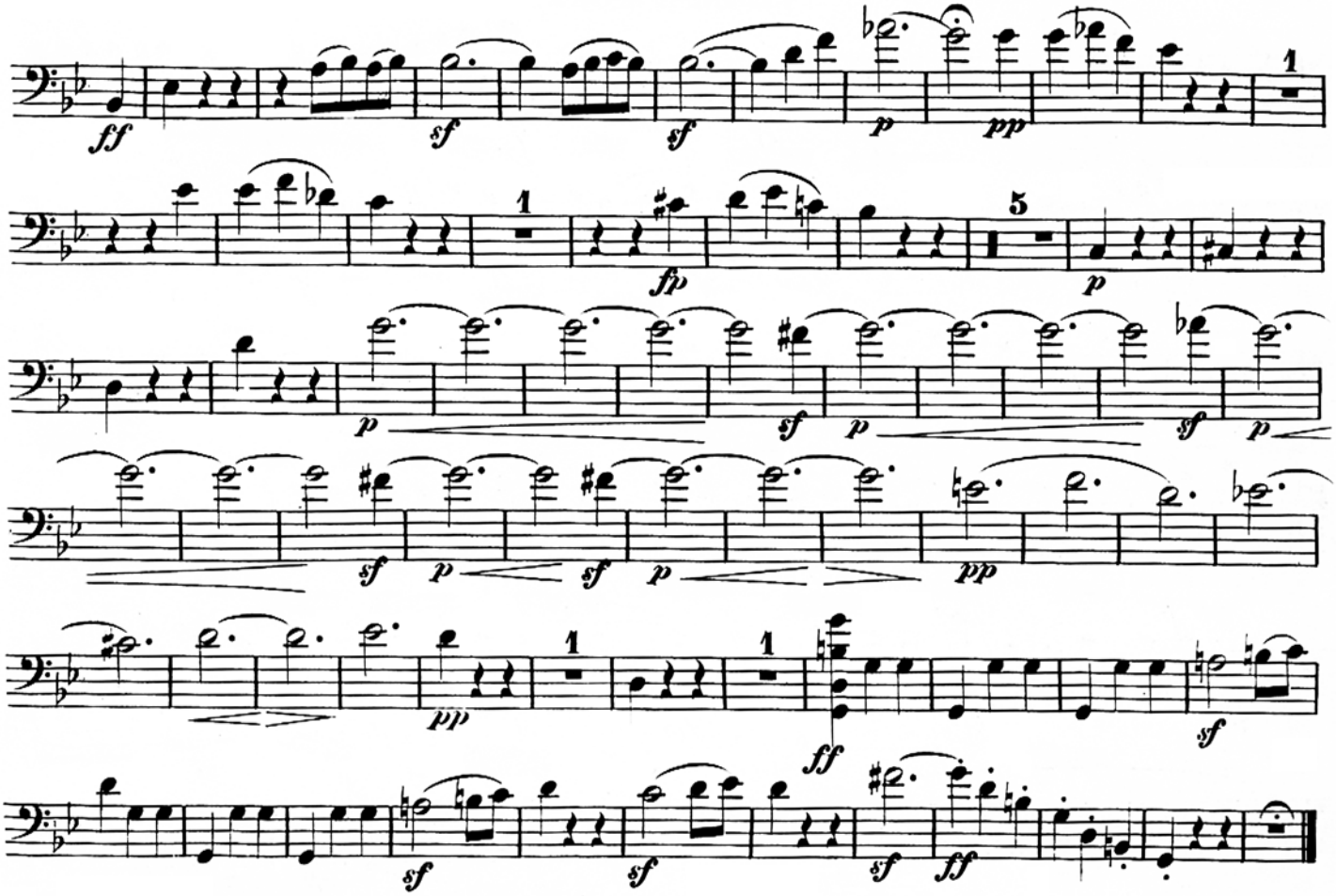

RONDO.

Allegro.

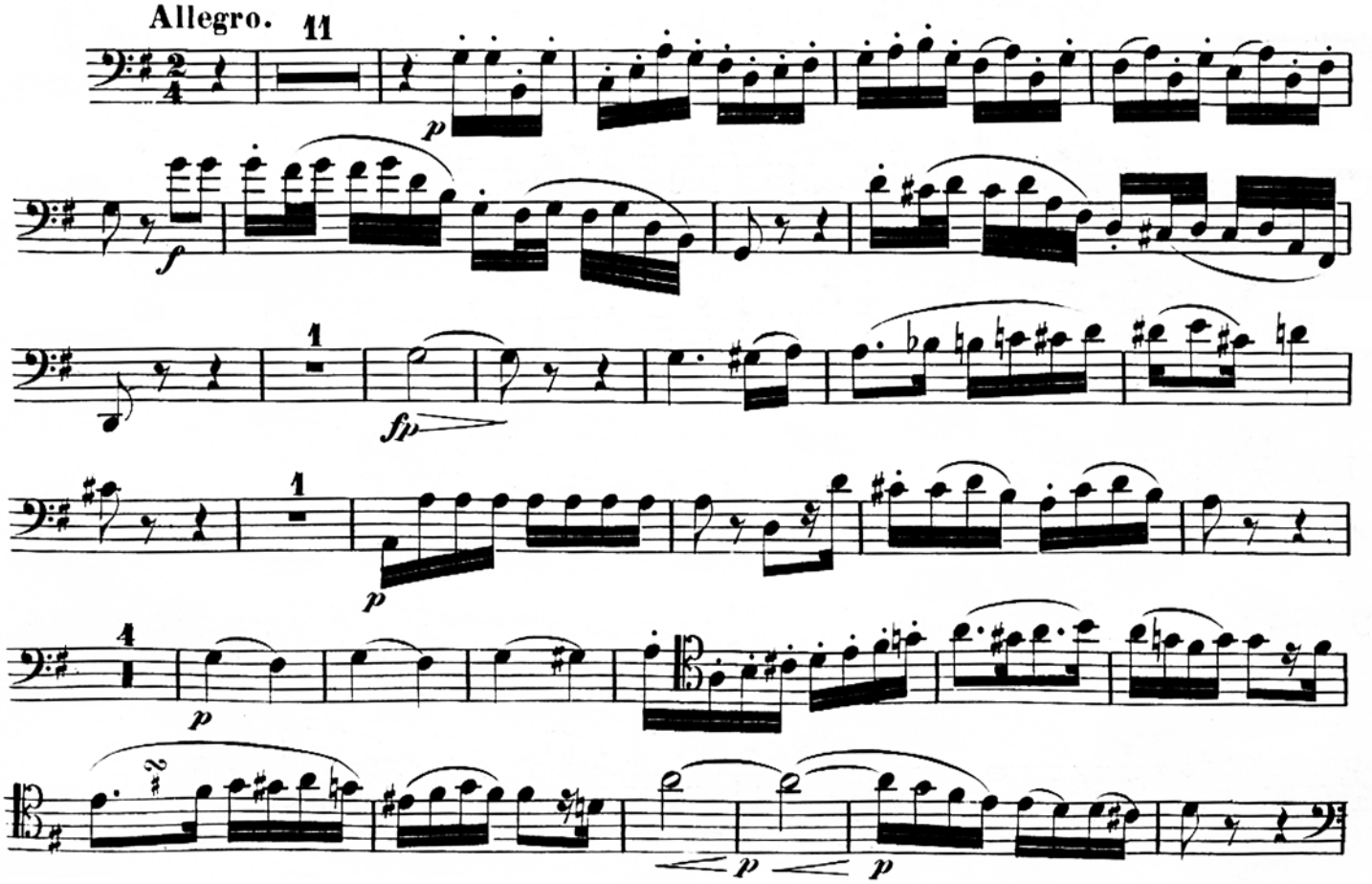

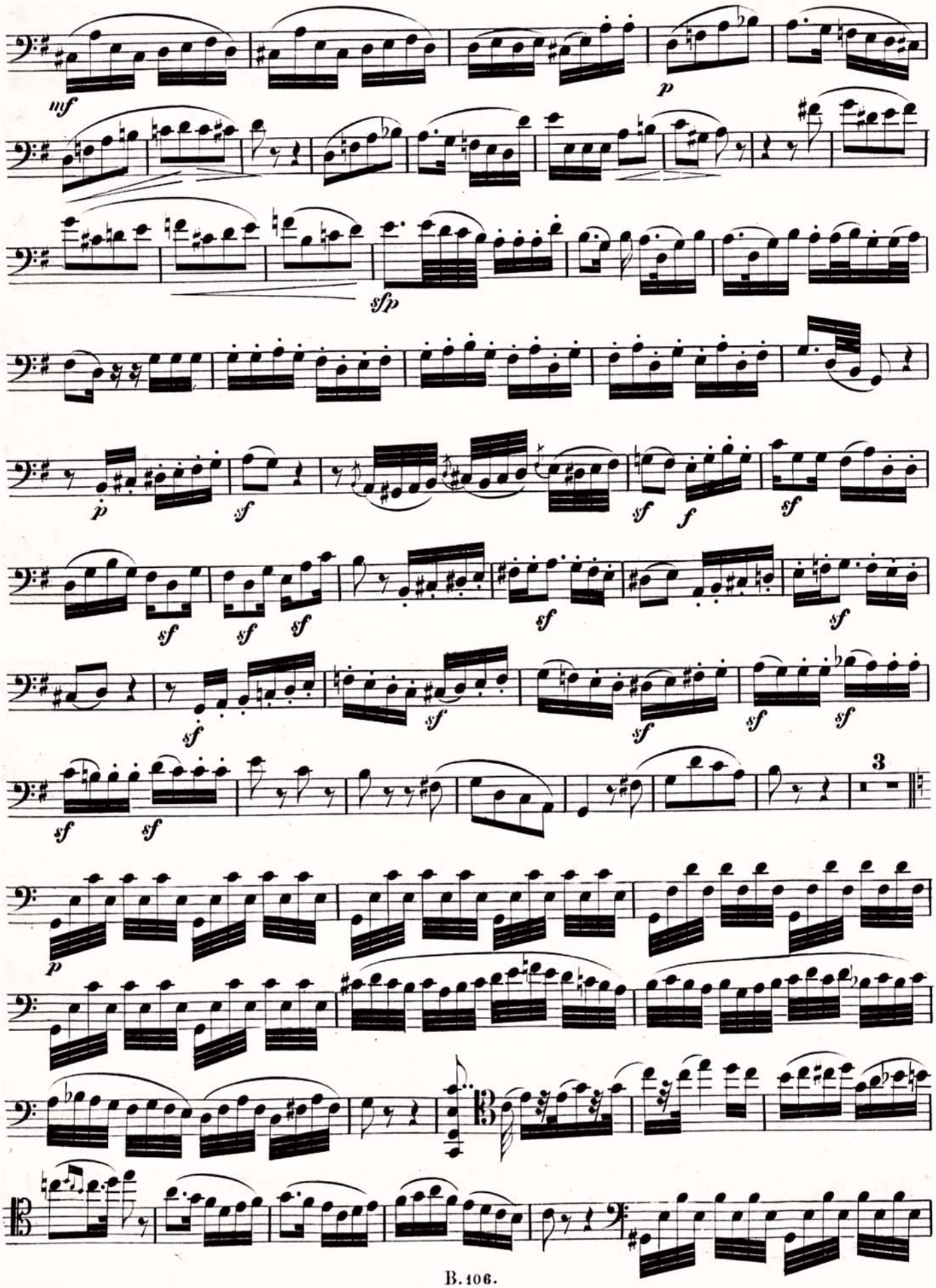
mf
p
sfp
p
sf
sf
f
sf
sf
sf
sf
sf
sf
sf
sf
sf
sf
sf
3
p

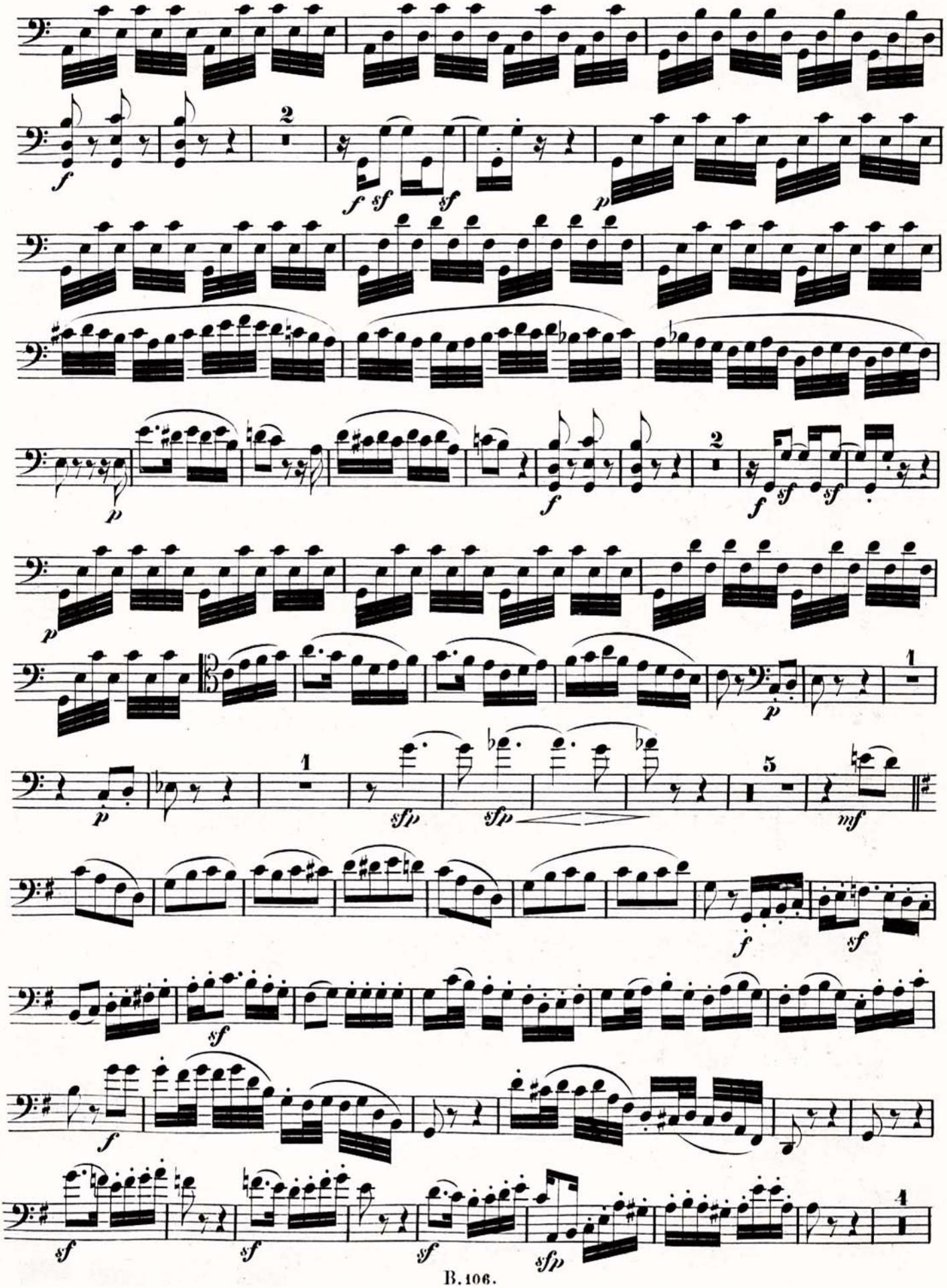

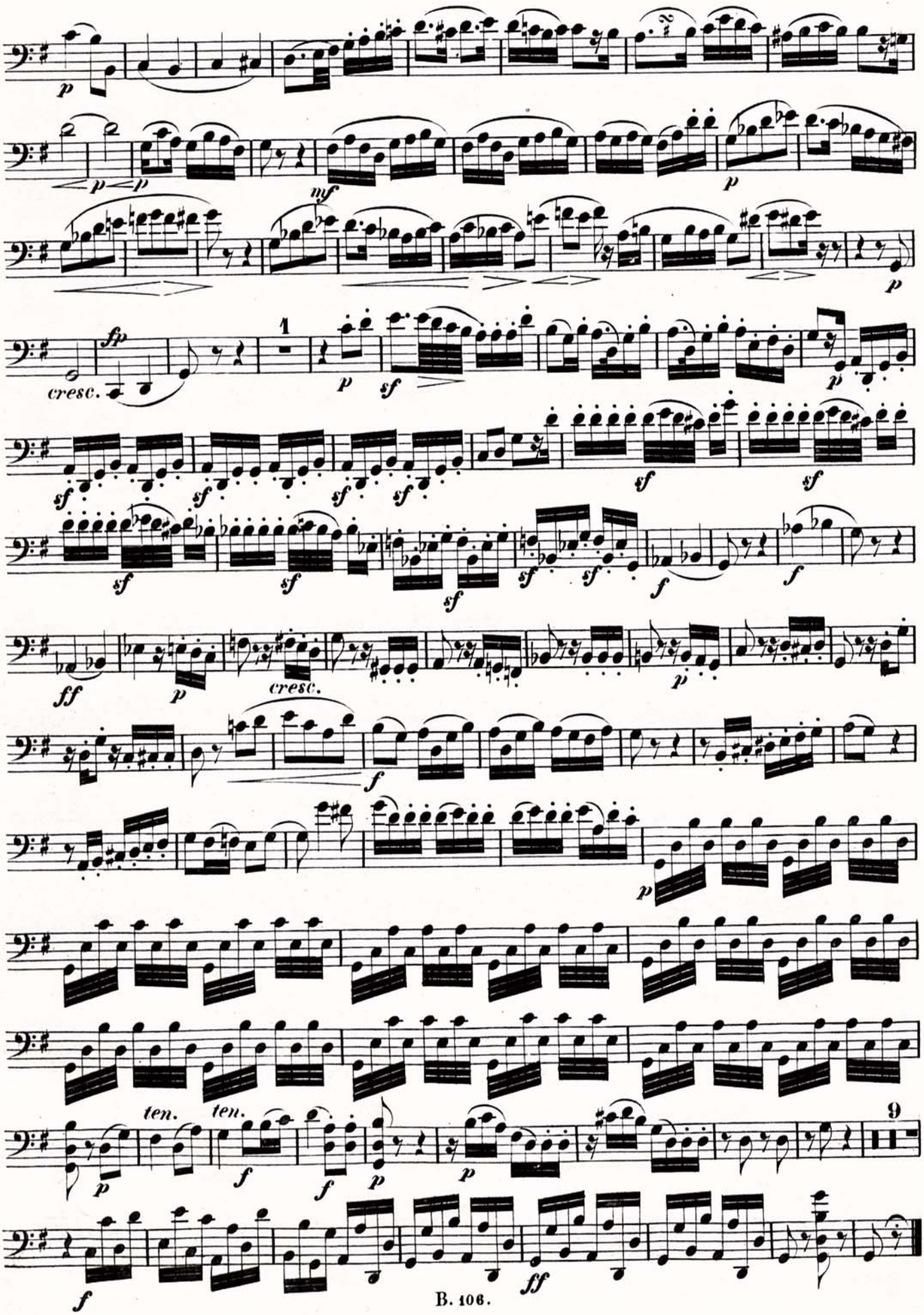
cresc.
cresc.
ten.
ten.